# COMUNE DI MILZANO

## Cartografia degli itinerari percorribili per i veicoli eccezionali e i trasporti in condizione di eccezionalità - L.R. 6/2012 art.42

### L. - Macchine agricole eccezionali

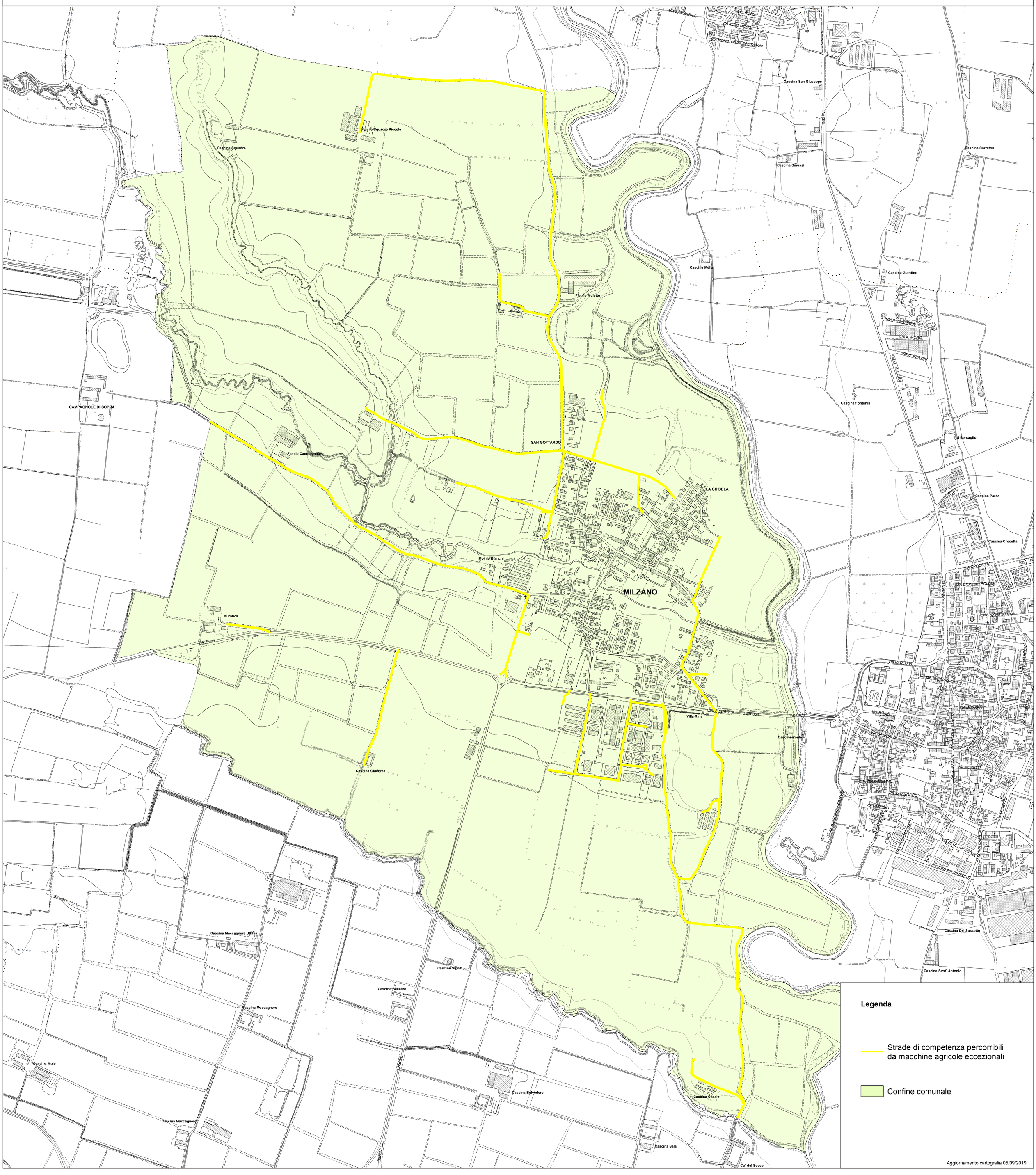


Aggiornamento cartografia 05/09/2019